



背すじをやさしく守る椅子
SEPINTO [セピント]



SEPINTO [セピント] 背すじをやさしく守る椅子

Designed by Yoshimitsu Asakura

「良い姿勢で食事がしたい」そんな声から生まれた椅子。食事時の良くない姿勢は誤嚥などの問題を引き起こします。お腹を圧迫してしまうのも良くありません。背骨を理想のS字カーブへと導く背もたれは、食事時の良い姿勢をやさしく守ってくれます。シート高は、日本人の体型を踏まえ、43cmと41cmに設定しました。



座ることによって生まれる負担をなくす。
こだわったのは
姿勢を守りたい、という想い。

アームは良い姿勢を保ったまま肘を置けるように高さや角度に配慮しています。また、厚めのクッションで描かれた座の曲面はお尻の前滑りを防ぎ、後方を持ち上げることで、無理なく長時間良い姿勢で座ることができます。



ホワイトオーク

ウォールナット

アームレス・ホワイトオーク

Price : (表示価格は全て税抜です)

| | ウォールナット | | ホワイトオーク | | ブナ | |
|------|----------|----------|---------|----------|------|----------|
| | アーム | アームレス | アーム | アームレス | アーム | アームレス |
| 張地 A | ¥47,000- | ¥44,500- | 張地 A | ¥44,000- | 張地 A | ¥39,000- |
| 張地 B | ¥52,500- | ¥50,000- | 張地 B | ¥49,500- | 張地 B | ¥44,500- |
| 張地 C | ¥53,500- | ¥51,000- | 張地 C | ¥50,500- | 張地 C | ¥45,500- |
| | | | | ¥41,500- | | ¥36,500- |
| | | | | ¥47,000- | | ¥42,000- |
| | | | | ¥48,000- | | ¥43,000- |

Spec : 材質 : ブナ天然木積層材 / ブナ天然木 (表面材 : ウォールナット / ホワイトオーク) 塗装 : ウレタン仕上
寸法 (アーム) : <SH430> W520 D495 H760 / <SH410> W520 D495 H740 重量 : 6.5 kg
寸法 (アームレス) : <SH430> W520 D480 H760 / <SH410> W520 D480 H740 重量 : 6.0 kg

 豊橋木工株式会社

〒441-3302 愛知県豊橋市杉山町字知原12-1052 TEL : 0532-23-2151 / FAX : 0532-23-4522 / E-mail : info@toyomoku.co.jp
http://toyomoku.co.jp

アネルカ

張地グレード A

ポリエステルモールド使いの良質でプレーンなファブリックシリーズです。

材質：ポリエステル100%



グリーン G

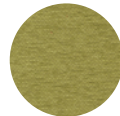

ミモザ MS

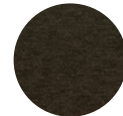

ダークブラウン DBR



ダークブルー DB

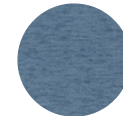

ライトブルー LB

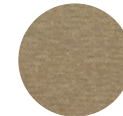

キャメル CA

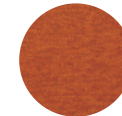

オレンジ OR

シュロ

張地グレード B

大きな糸目をざっくりと編み込んだシュロは、独特の風合いを楽しんでいただくことができます。

材質：アクリル55% / ポリエステル45%



モカブラウン 09

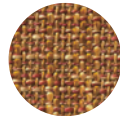

ビターオレンジ 04



ライトブラウン 03

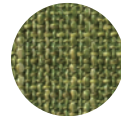

リーフグリーン 06

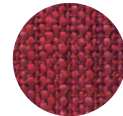

スカーレット 07

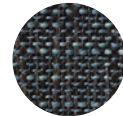

ダークブルー 08



チャコールグレー 12

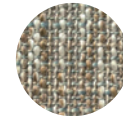

ベージュ 05

モミ

張地グレード B

マットでしっとりとした毛並みのモミは、肌触りに優れており、座ることがひとつの楽しみになるでしょう。

材質：ポリエステル90% / 綿10%

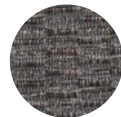

ミルキーブラウン 02



チョコブラウン 03

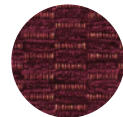

ガーネット 05

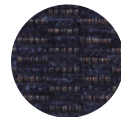

ディープブルー 06

イチイ

張地グレード C

美しい毛並みを持つフジエキスタイルのイチイ。布地自体に重量感があり、美しい半光沢を持っています。

材質：レーヨン45% / ポリエステル40% / 綿15%

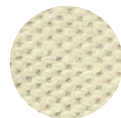

ナチュラルホワイト 01

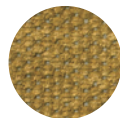

マスタードイエロー 02

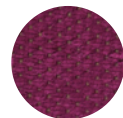

ビビッドパープル 07

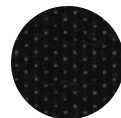

マットブラック 12

オールマイティ (合成皮革)

張地グレード A

変色しにくく、フッ素処理で汚れも付きにくい。合成皮革が選ばれるのは、耐久性に優れているから。

材質：PVC



ビターブラウン



キャメル



グレー



オリーブ

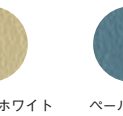

アイボリーホワイト



パールブルー

FLAG & SEPINTO 張地一覧

スタンダードな張地から、個性的な張地まで。椅子に合わせてセレクトしました。

お使いのパソコンのブラウザ環境、または印刷の状況により実際のものとは色味の異なる場合がございます。

 豊橋木工株式会社

〒441-3302 愛知県豊橋市杉山町字知原12-1052 TEL : 0532-23-2151 / FAX : 0532-23-4522 / E-mail : info@toyomoku.co.jp
<http://toyomoku.co.jp>